



Floricode ontcijfert

Evolutie in actie

Ondersteunen ketenprocessen in de sierteelt

- Logistiek
- Financieel
- Commercieel



Identificerende coderingen zijn de ruggengraat van de digitale (sierteelt)keten

- Productidentificatie
- Verpakkingsidentificatie
- Bedrijfsidentificatie
- Locatie-identificatie

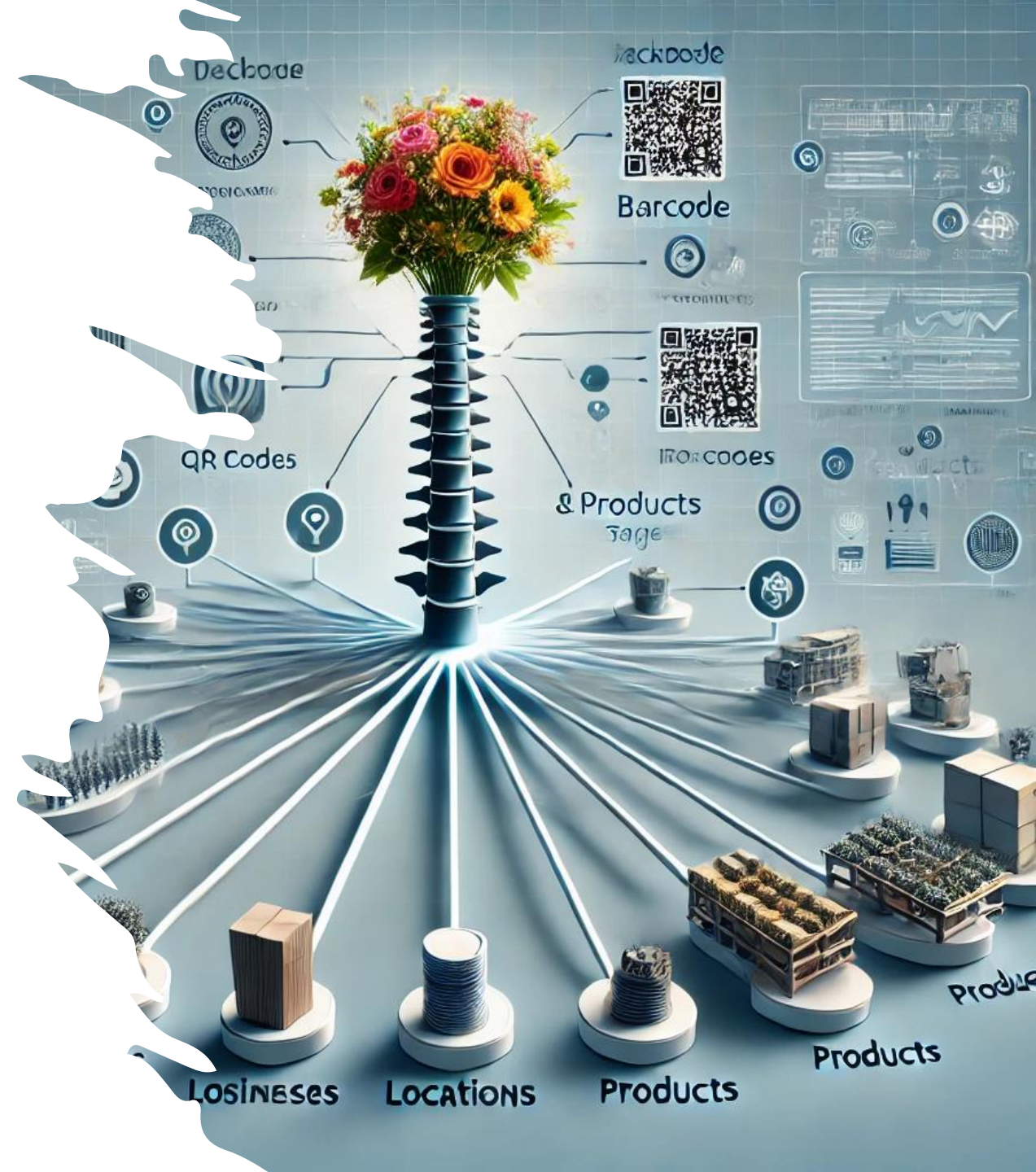

Mentimeter vraag

- Tot welke ketenschakel rekent u uzelf:
 - Veredelaar
 - Kweker / teler
 - Veiling
 - Handel
 - IT-dienstverlener

AGENDA



TOEGANG
TOEGANG



- Bestuur / Team
- Duurzaamheid
- Veiligheid en vertrouwelijkheid
- De toekomst van data uitwisseling
- Samenwerking Data-eco-systemen van de registers
- Financieringsmodel

André van der Linden (voorzitter)
Michel van Hout (penningmeester)
Robbert Hamer (secretaris)
Jos ten Have (lid)
Mark-Jan Terwindt(lid)



Gezamenlijk ketenbelang

- Veredeling
- Kweker
- Veiling
- Handel





Team

- Compact team
- Samenwerking belangrijk voor efficiëntie
 - Naktuinbouw (detachering)
 - Werkafspraken
- Effect van duurzaamheid op de organisatie
- Effect van belang internationale handel
- Effect van updatefrequentie op de organisatie
- Interne automatisering
- Van reactief naar proactief

1. KUNST
2. WISSENSCHAFT
3. TECHNOLOGIE

AGENDA

1. KUNST
2. WISSENSCHAFT
3. TECHNOLOGIE



1 ORGANISATIE

1. KUNST
2. WISSENSCHAFT
3. TECHNOLOGIE

1. KUNST
2. WISSENSCHAFT
3. TECHNOLOGIE



INNOVATIE

1. KUNST
2. WISSENSCHAFT
3. TECHNOLOGIE



SAMENWERKIG

1. KUNST
2. WISSENSCHAFT
3. TECHNOLOGIE



4 FINANSERING

1. KUNST
2. WISSENSCHAFT
3. TECHNOLOGIE



De toekomst van data-uitwisseling in de Sierteelt

- QR-code en de kansen voor de sector
- API-integraties irt berichtstandaarden
- Machtigingenregister



Veiligheid en vertrouwelijkheid

- Machtigingenregister
- Afspraken over data delen contractueel en technisch
- Datakwaliteit

AUTHORIZATION

NOR 01005 Address 0.3.1916

NAME, ADDRESS DATE ADDRESS

NAME & ADDRESS NAME & DRES

PURPOSE OF AUTHORIZATION

ADDRESS

NAME

DATE

PURPOSE OF AUTHORIZATION

PURPOSE OF AUTHORIZATION

Signature



Duurzaamheid

- Certificatenregister
- Verpakkingsregister
- FloriPEF standaard

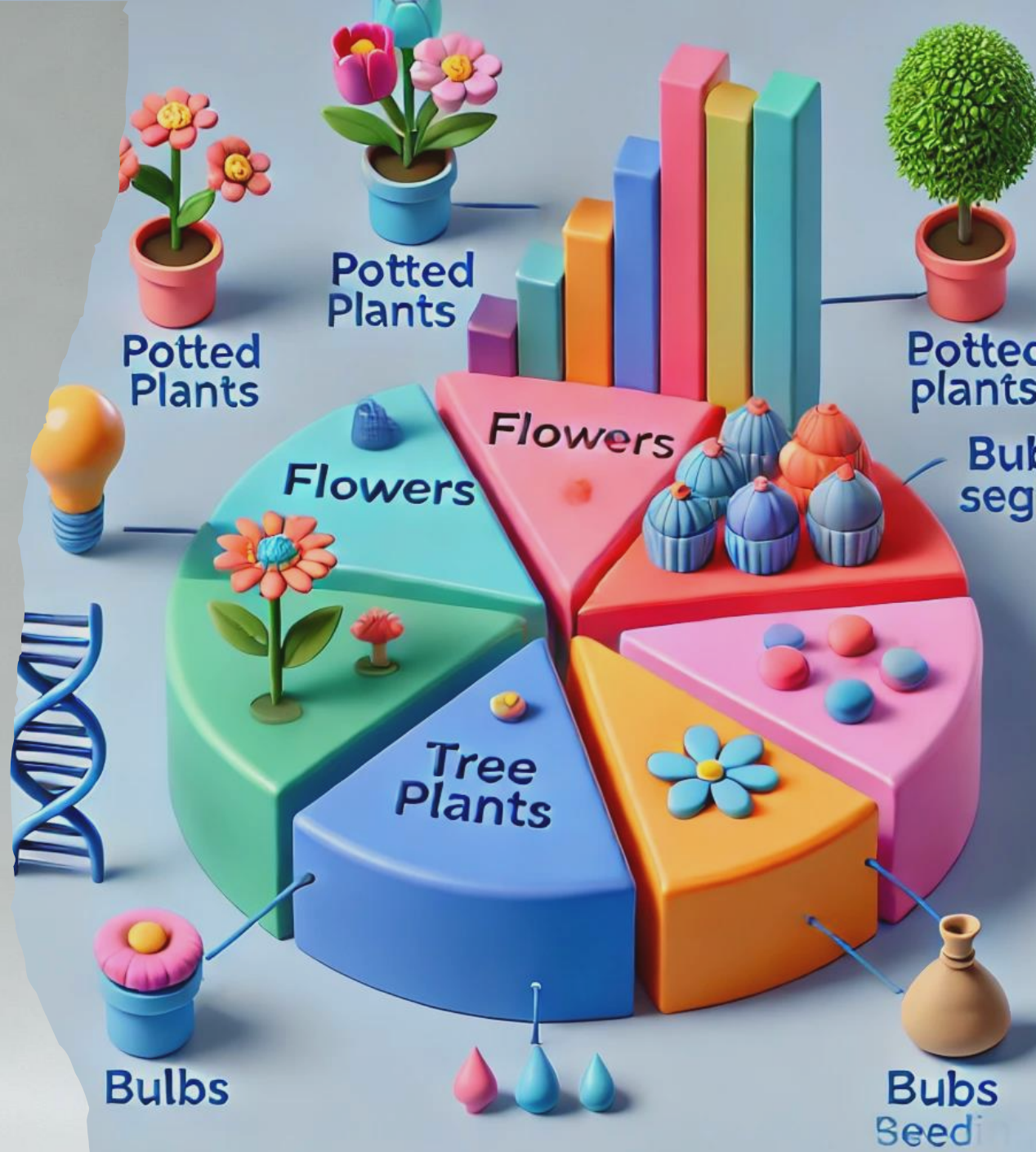



Plantion

Verbindend in bloemen en planten



HOBANO



DUTCH FLOWER GROUP



IT solutions in green



 **Floral Trade Group**

HAMIPLANT
WE BRING VITALITY



Royal Flora Holland

nak  *tuinbouw*

FreshPortal
Software



MPS
driven by sustainability



SDF
HORTI SOFTWARE

evanthia



Edibulb



jem_id

FLORIDATA



Nederlandse Voedsel- en
Warenautoriteit
Ministerie van Landbouw,
Natuur en Voedselkwaliteit

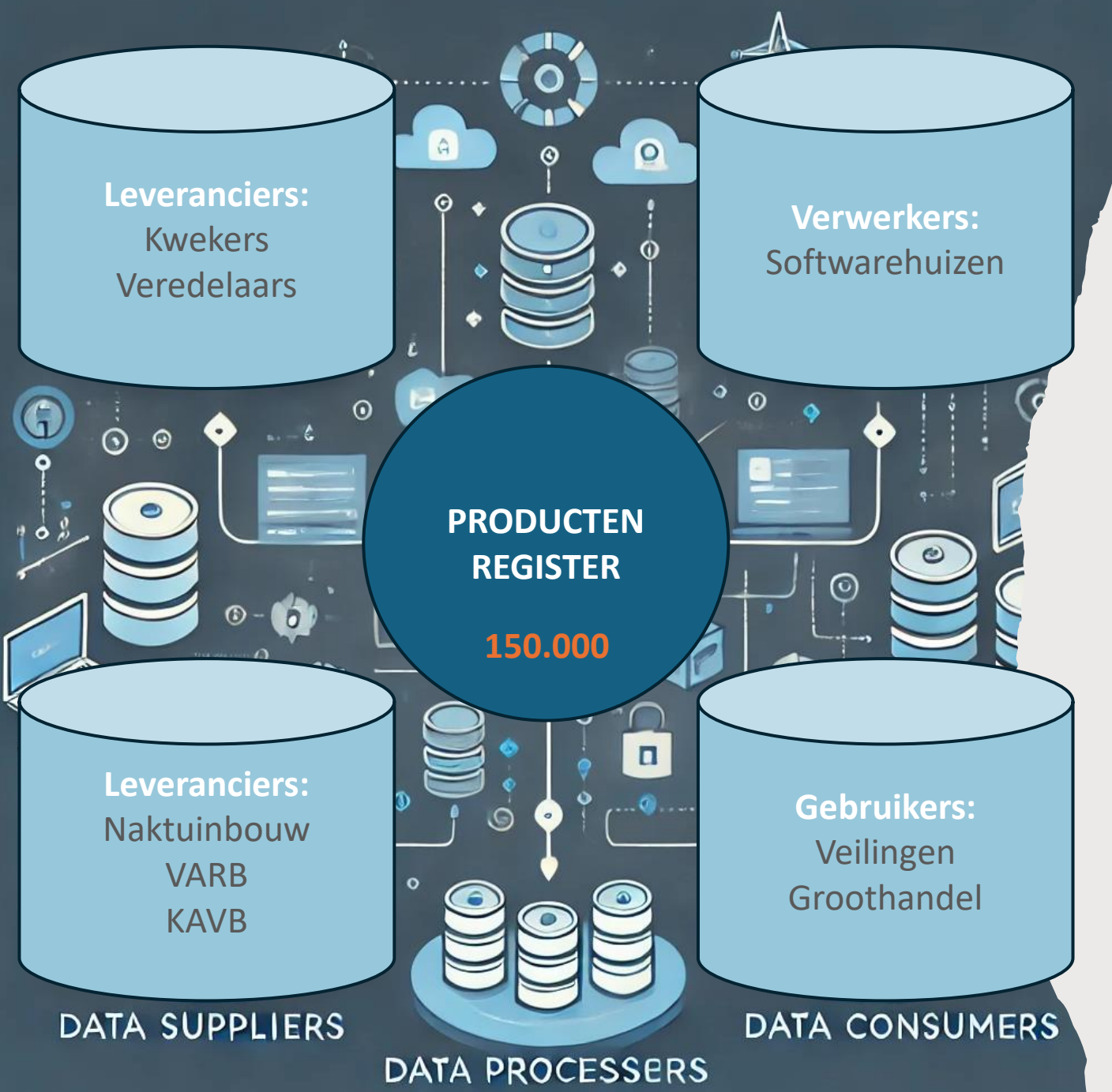

Samenwerking

- (Data) Leveranciers
- (Data) Verwerkers
- (Data) Gebruikers

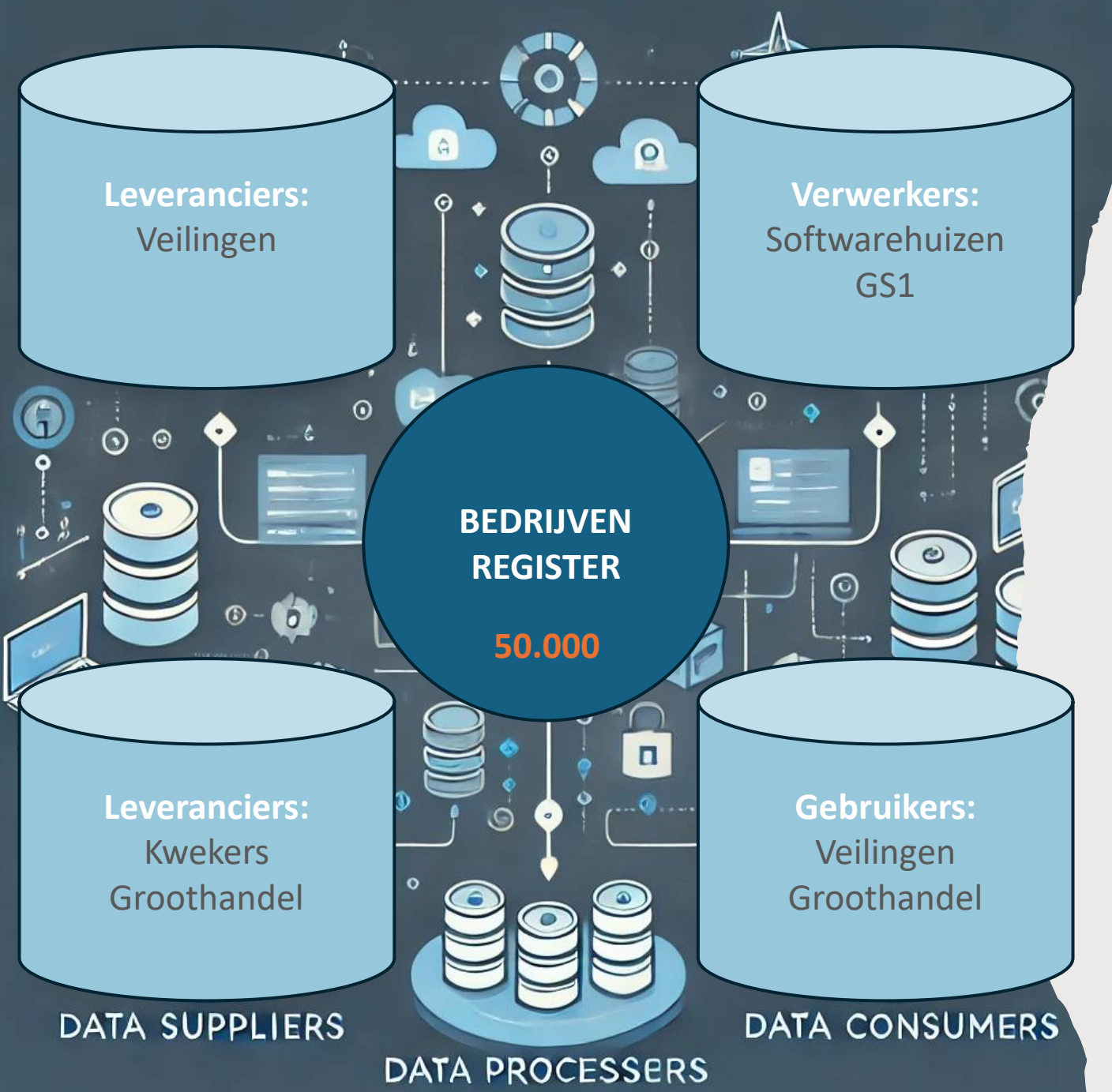

Samenwerking

- (Data) Leveranciers
- (Data) Verwerkers
- (Data) Gebruikers

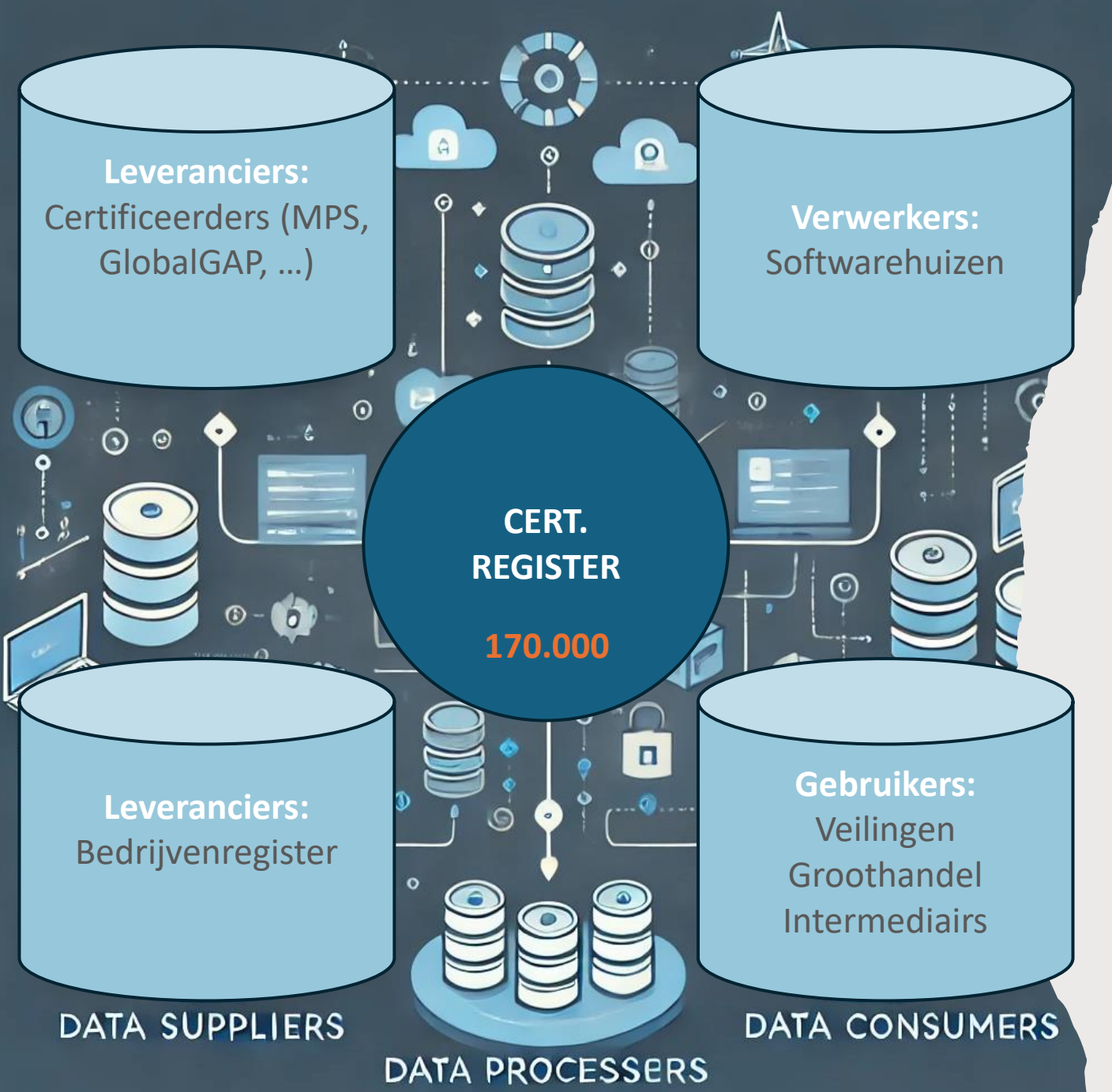

Samenwerking

- (Data) Leveranciers
- (Data) Verwerkers
- (Data) Gebruikers

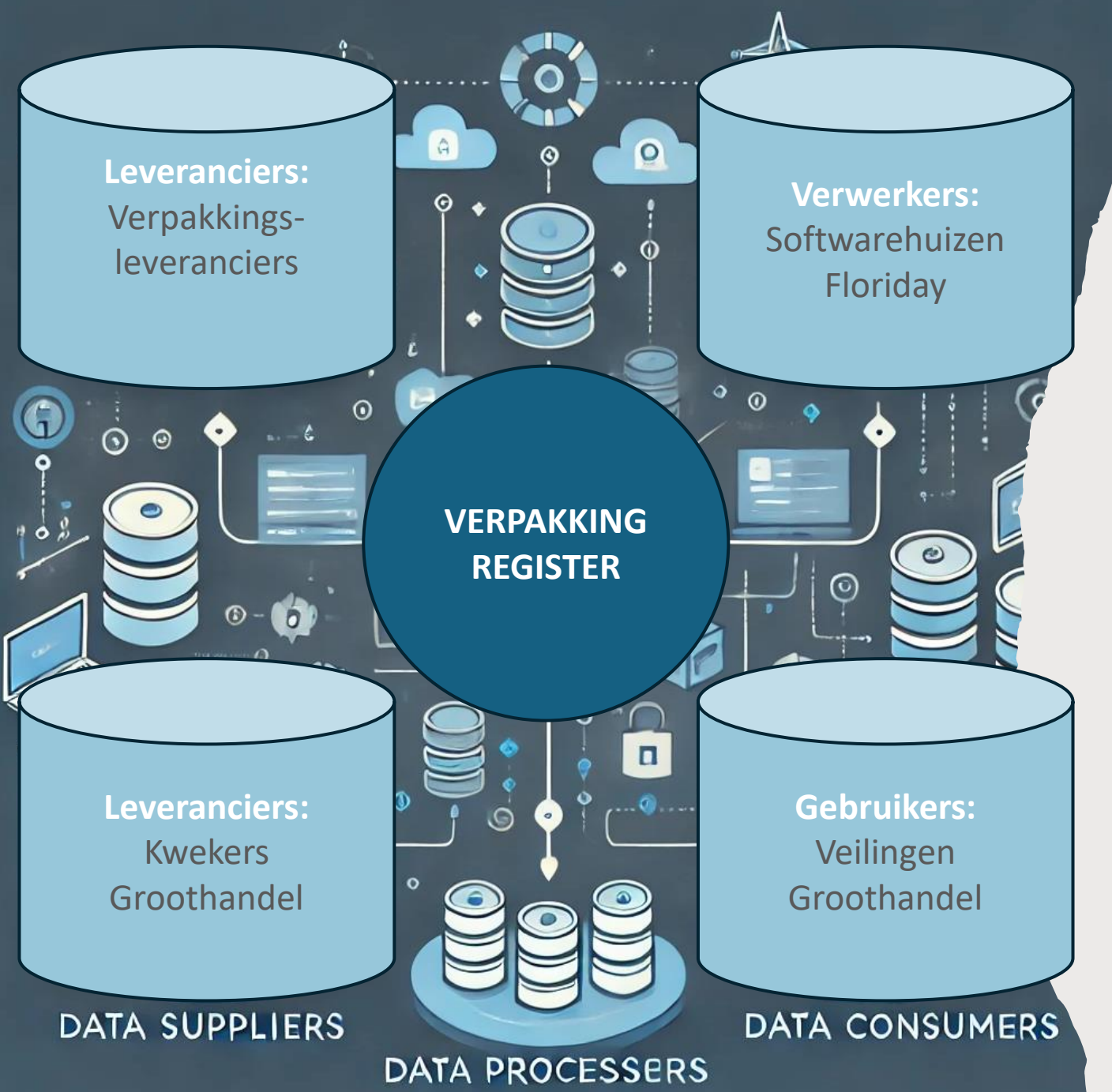

Samenwerking

- (Data) Leveranciers
- (Data) Verwerkers
- (Data) Gebruikers

1. KUNST
2. WISSENSCHAFT
3. TECHNOLOGIE

AGENDA

2023-2024



1 ORGANISATIE

Organisatie is de structuur van een organisatie. Het is de manier waarop de verschillende afdelingen van een organisatie samenwerken. Het is de manier waarop de verschillende afdelingen van een organisatie samenwerken.

TOEGANG
TOEGANG



INNOVATIE

Innovatie is de ontwikkeling van nieuwe producten, diensten of processen. Het is de manier waarop de verschillende afdelingen van een organisatie samenwerken.



SAMENWERKIG

Samenwerking is de manier waarop de verschillende afdelingen van een organisatie samenwerken. Het is de manier waarop de verschillende afdelingen van een organisatie samenwerken.



4 FINANSERING

Financiering is de manier waarop de verschillende afdelingen van een organisatie samenwerken. Het is de manier waarop de verschillende afdelingen van een organisatie samenwerken.



Uitgangspunten financieringsmodel

- Kwekers en handelaren zijn dé gebruikers van de datadiensten van Floricode;
- Alle kwekers en handelaren die gebruik maken van deze datadiensten gaan een financiële bijdrage hiervoor betalen.
- 50% van de exploitatie zal gedekt moeten worden door de bijdragen van de kwekers en 50% door de handelaren .
- De veilingen zullen een belangrijke rol spelen bij het innen van de bijdragen van hun kwekers/aanvoerders.
- Met name voor het realiseren van de bijdragen van handelsbedrijven worden de softwareleveranciers gevraagd om hun medewerking.
- Softwareleveranciers van de kwekers die geen aanvoerder zijn van een van de VBN veilingen, wordt eveneens gevraagd om hun medewerking.
- Met de realisatie van deze inkomstenstroom zullen de bestaande tarieven aangepast gaan worden.



Rol van softwarehuizen

- Floricode vraagt jaarlijks aan de softwarehuizen een lijst met klanten die middels hun software gebruikmaken van de producten/diensten van Floricode. Op grond van deze gegevens kan Floricode haar begroting vormgeven en de tarieven van jaar op jaar sluitend vaststellen.
- De softwareleverancier sluit met Floricode een nieuwe 'intermediair overeenkomst' af waarin dit wordt vastgelegd alsmede dat de softwareleverancier formeel de gebruiksrechten verkrijgt op de berichtstandaarden en de toegang tot de datadiensten.
- De softwareleverancier krijgt daarbij dan ook het recht deze standaarden en data te verwerken in de software en ter beschikking te stellen aan alle door de softwareleverancier aan te sluiten / aangesloten klanten die het jaarlijks vastgestelde Floricode-tarief hebben voldaan.

Mentimeter vraag

- Is dit een voldoende evenwichtig financieringsmodel?



Uitdagingen voor de sector

- Het duurzaamheidsdossier en efficiënte ketenprocessen vereisen een hoge mate van transparantie
- Hiervoor is data-uitwisseling en standaardisatie een noodzaak
- Dat kan alleen worden bereikt door nauwe samenwerking